

NOVO Cabanillas

Promoción de 5 viviendas unifamiliares pareadas. Cabanillas del Campo

FASE 7.2

SITUACIÓN DE LAS VIVIENDAS



NOVO Cabanillas

Promoción de 5 viviendas unifamiliares pareadas. Cabanillas del Campo

FASE 7.2

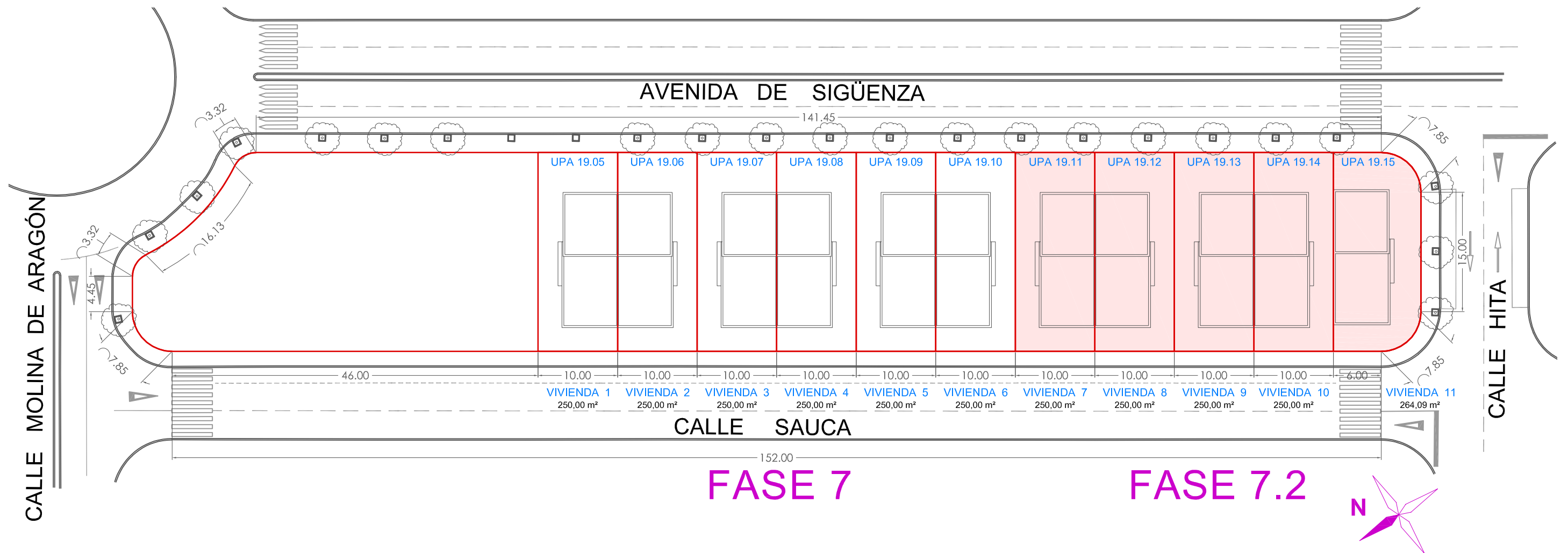

PROMUEVE y CONSTRUYE:

**ADAMA
HOMES**

COLABORA:

BBVA

ARQUITECTO:

PAREDEBLANCAS
ARQUITECTOS
(D. Álvaro Blanco Roa)

Estos planos no tienen valor contractual y podrán experimentar cambios por exigencias técnicas, sin que ello implique menoscabo del nivel de calidades. Todo el mobiliario es meramente decorativo.

NOVO Cabanillas

Promoción de 5 viviendas unifamiliares pareadas. Cabanillas del Campo

FASE 7.2

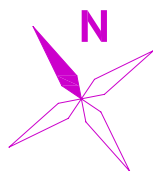

VIVIENDA 7

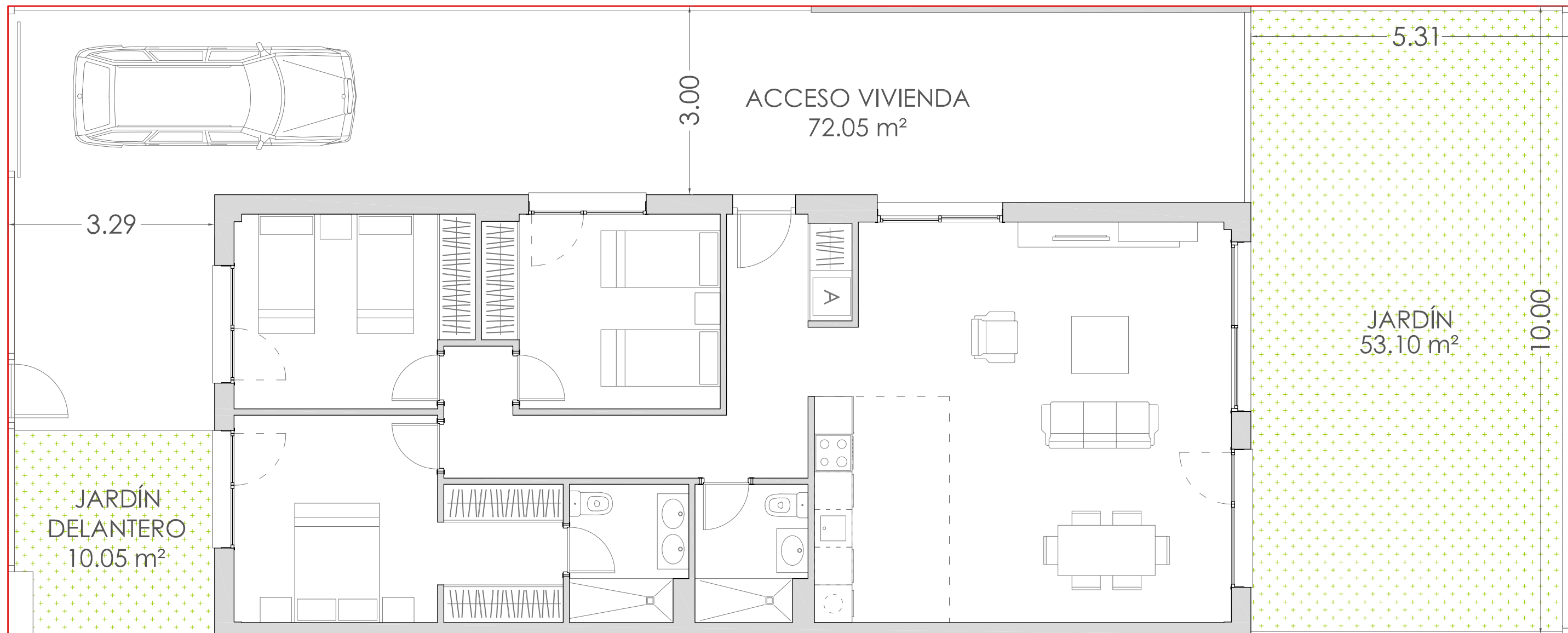

PLANTA BAJA

Superficie de Parcela 250 m²

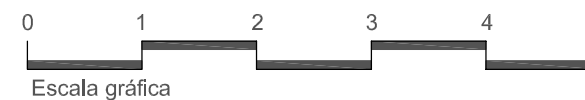

SUPERFICIES ÚTILES (m ²)		
VIVIENDA	98,15	TOTAL
EXTERIOR	130,30	228,45

SUPERFICIES CONSTRUIDAS (m ²)		
VIVIENDA	114,80	TOTAL
EXTERIOR	135,20	250,00

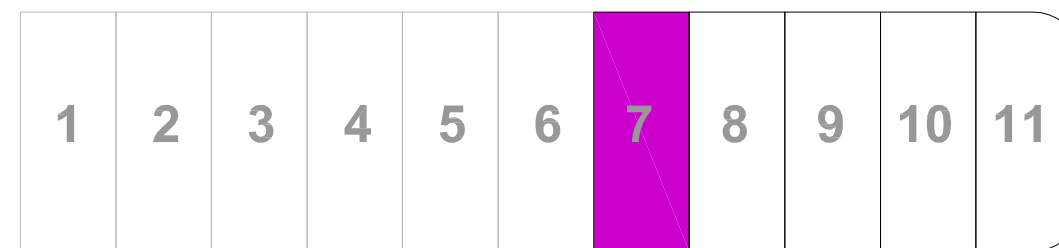

Calle Sauca

PROMUEVE y CONSTRUYE:

**ADAMA
HOMES**

COLABORA:

BBVA

ARQUITECTO:

PAREDEBLANCAS
ARQUITECTOS
(D. Álvaro Blanco Roa)

Estos planos no tienen valor contractual y podrán experimentar cambios por exigencias técnicas, sin que ello implique menoscabo del nivel de calidades. Todo el mobiliario es meramente decorativo.

NOVO Cabanillas

Promoción de 5 viviendas unifamiliares pareadas. Cabanillas del Campo

FASE 7.2

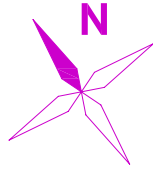

VIVIENDA 7

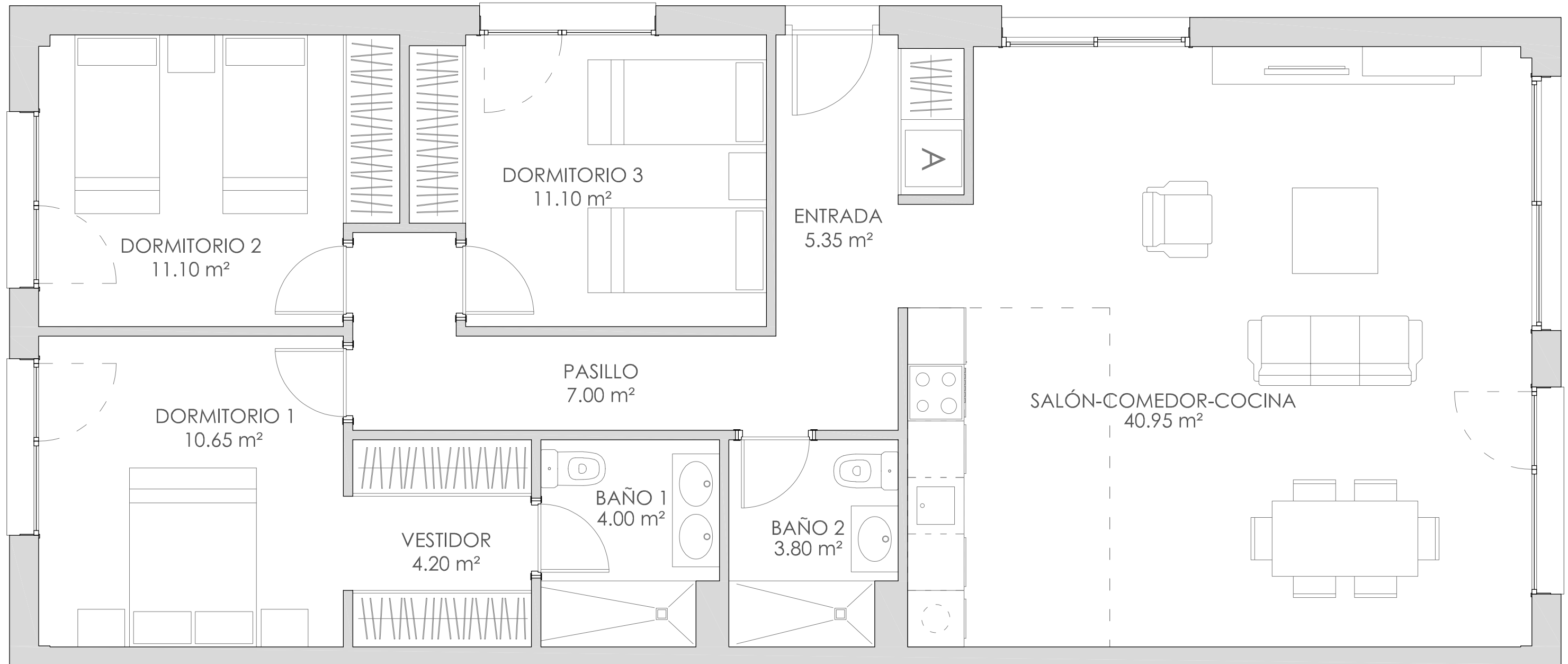

PLANTA BAJA

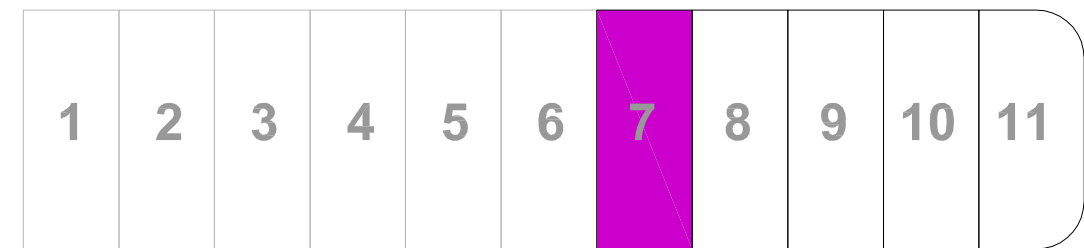

Calle Sauca

PROMUEVE y CONSTRUYE:

**ADAMA
HOMES**

COLABORA:

BBVA

ARQUITECTO:

PAREDEBLANCAS
ARQUITECTOS
(D. Álvaro Blanco Roa)

Estos planos no tienen valor contractual y podrán experimentar cambios por exigencias técnicas, sin que ello implique menoscabo del nivel de calidades. Todo el mobiliario es meramente decorativo.

NOVO Cabanillas

Promoción de 5 viviendas unifamiliares pareadas. Cabanillas del Campo

FASE 7.2

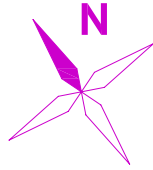

VIVIENDA 8

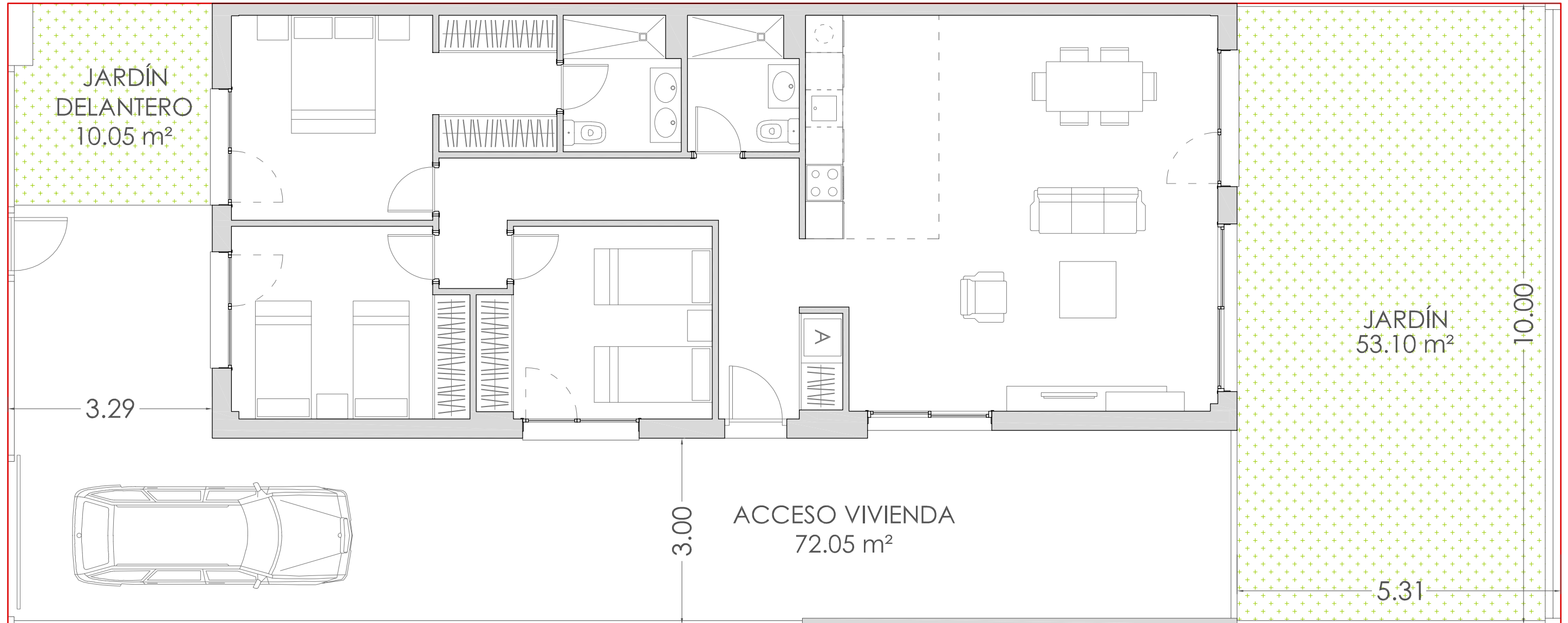

PLANTA BAJA

Superficie de Parcela 250 m²

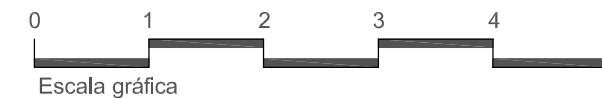

SUPERFICIES ÚTILES (m ²)		
VIVIENDA	98,15	TOTAL
EXTERIOR	130,30	228,45

SUPERFICIES CONSTRUIDAS (m ²)		
VIVIENDA	114,80	TOTAL
EXTERIOR	135,20	250,00

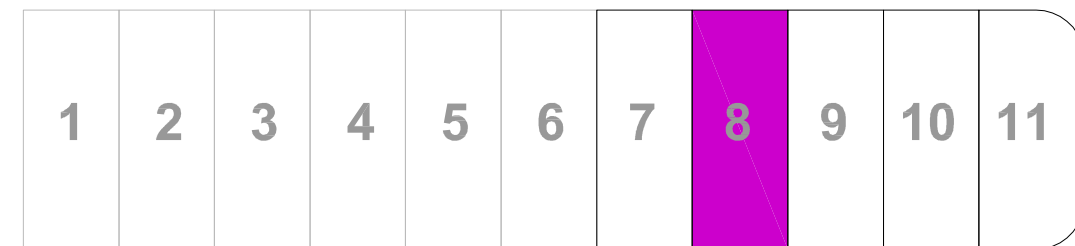

Calle Sauca

PROMUEVE y CONSTRUYE:

**ADAMA
HOMES**

COLABORA:

BBVA

ARQUITECTO:

PAREDEBLANCAS
ARQUITECTOS
(D. Álvaro Blanco Roa)

Estos planos no tienen valor contractual y podrán experimentar cambios por exigencias técnicas, sin que ello implique menoscabo del nivel de calidades. Todo el mobiliario es meramente decorativo.

NOVO Cabanillas

Promoción de 5 viviendas unifamiliares pareadas. Cabanillas del Campo

FASE 7.2

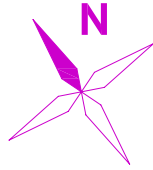

VIVIENDA 8

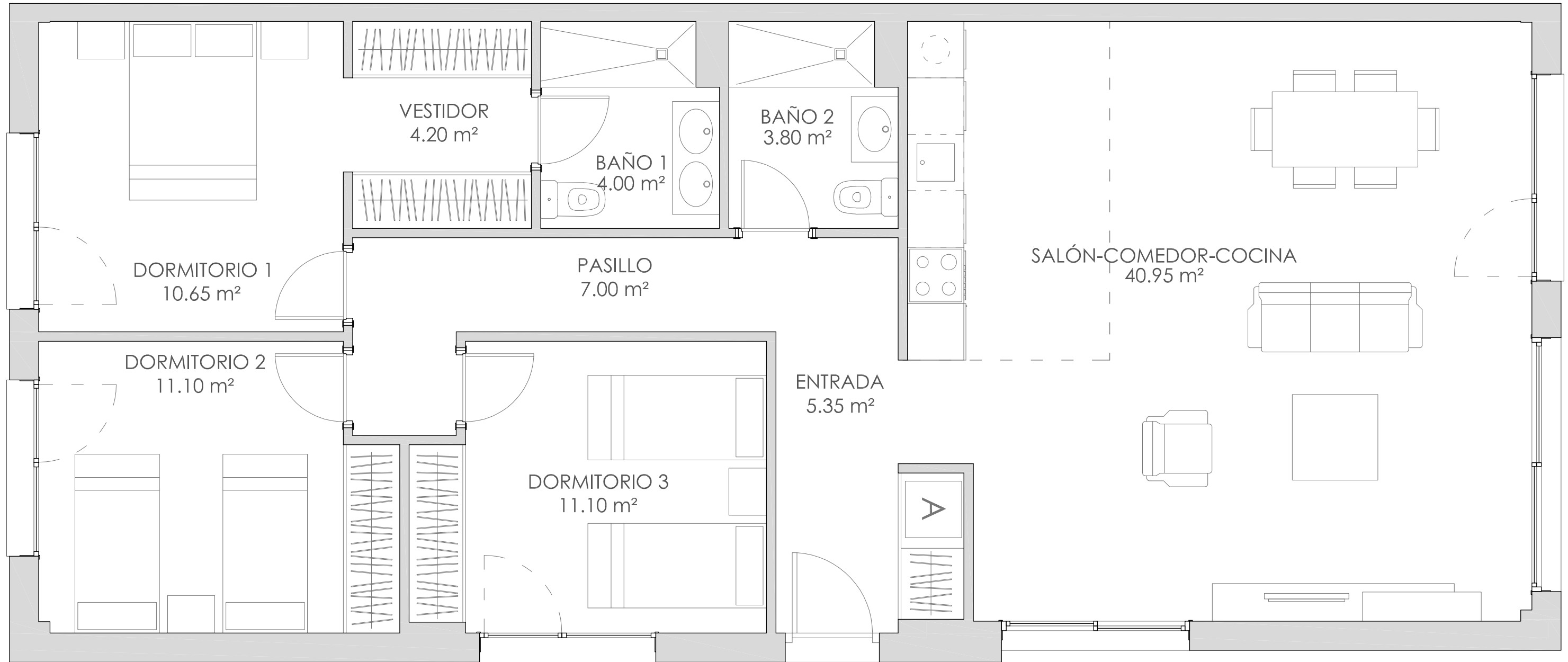

PLANTA BAJA

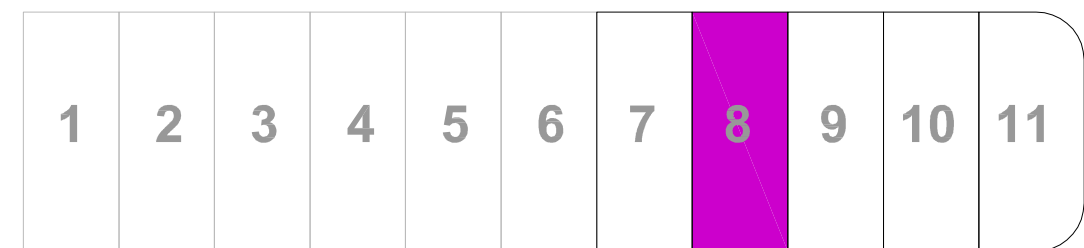

Calle Sauca

PROMUEVE y CONSTRUYE:

**ADAMA
HOMES**

COLABORA:

BBVA

ARQUITECTO:

PAREDEBLANCAS
ARQUITECTOS
(D. Álvaro Blanco Roa)

Estos planos no tienen valor contractual y podrán experimentar cambios por exigencias técnicas, sin que ello implique menoscabo del nivel de calidades. Todo el mobiliario es meramente decorativo.

NOVO Cabanillas

Promoción de 5 viviendas unifamiliares pareadas. Cabanillas del Campo

FASE 7.2

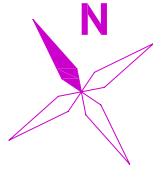

VIVIENDA 9

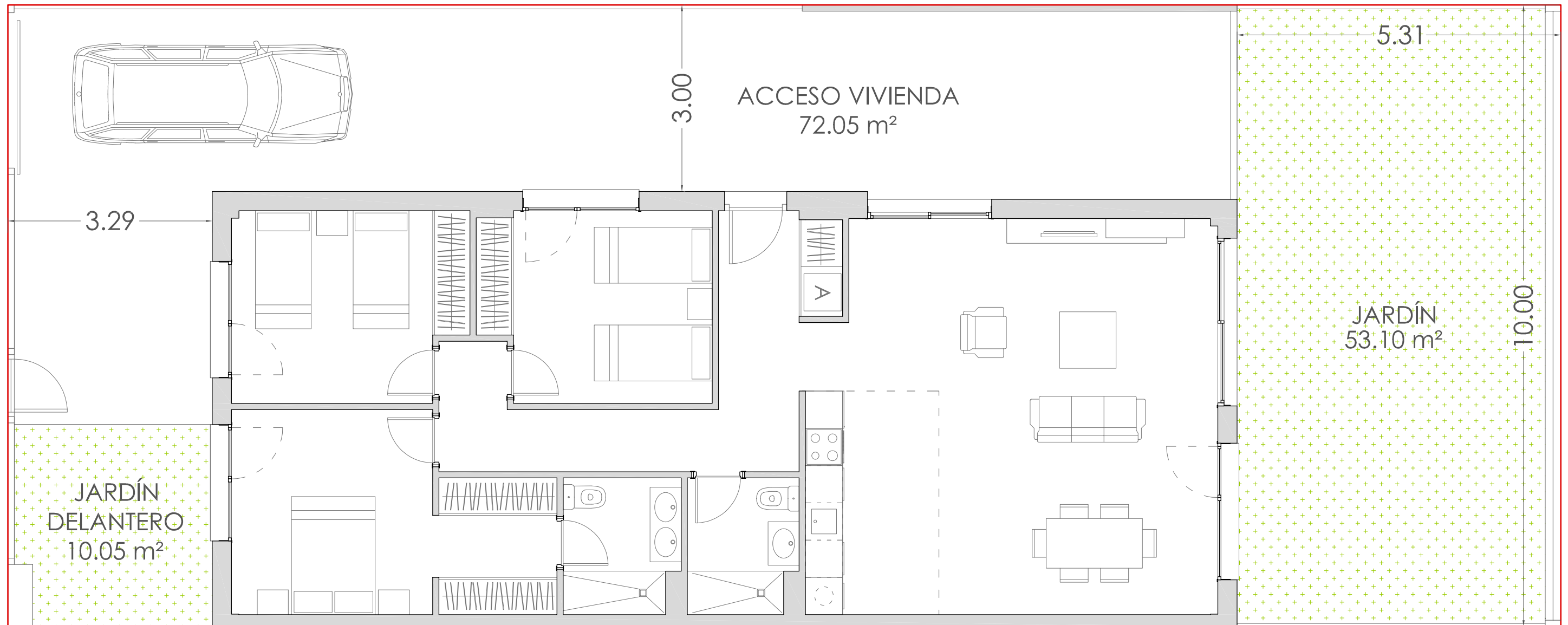

PLANTA BAJA

Superficie de Parcela 250 m²

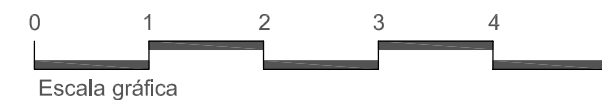

SUPERFICIES ÚTILES (m ²)		
VIVIENDA	98,15	TOTAL
EXTERIOR	130,30	228,45

SUPERFICIES CONSTRUIDAS (m ²)		
VIVIENDA	114,80	TOTAL
EXTERIOR	135,20	250,00

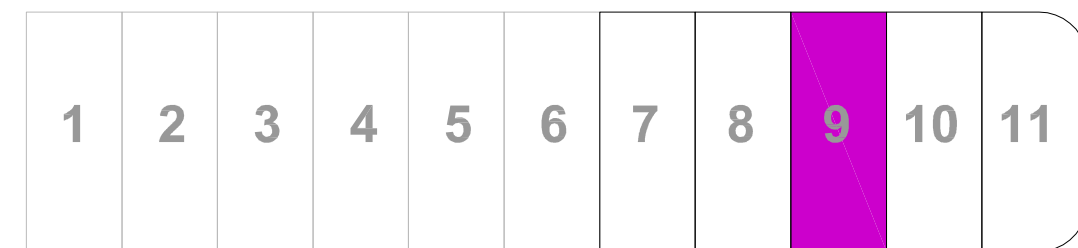

Calle Sauca

PROMUEVE y CONSTRUYE:

**ADAMA
HOMES**

COLABORA:

BBVA

ARQUITECTO:

PAREDEBLANCAS
ARQUITECTOS
(D. Álvaro Blanco Roa)

Estos planos no tienen valor contractual y podrán experimentar cambios por exigencias técnicas, sin que ello implique menoscabo del nivel de calidades. Todo el mobiliario es meramente decorativo.

NOVO Cabanillas

Promoción de 5 viviendas unifamiliares pareadas. Cabanillas del Campo

FASE 7.2

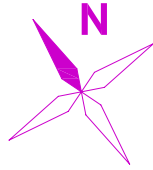

VIVIENDA 9

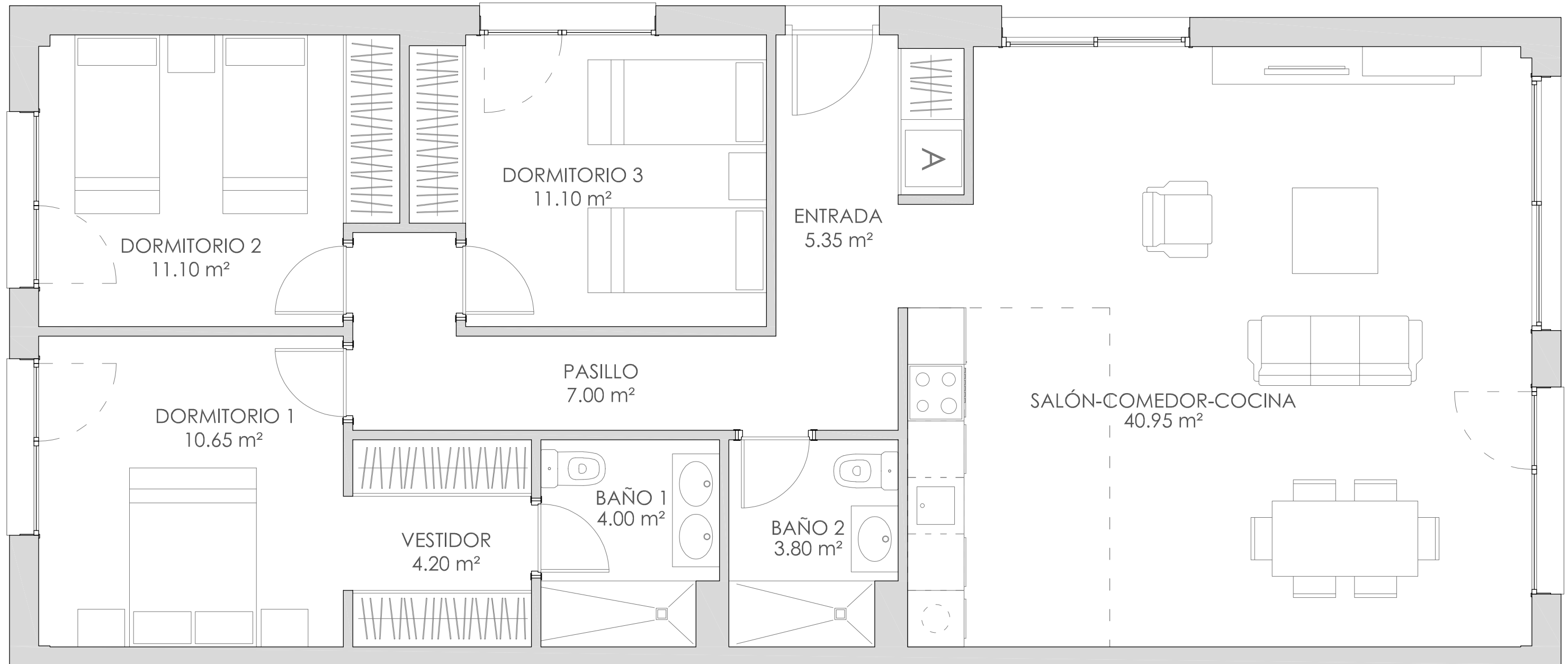

PLANTA BAJA

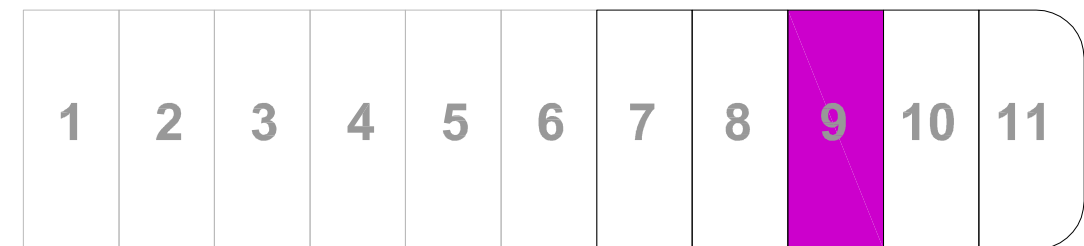

Calle Sauca

PROMUEVE y CONSTRUYE:

**ADAMA
HOMES**

COLABORA:

BBVA

ARQUITECTO:

PAREDEBLANCAS
ARQUITECTOS
(D. Álvaro Blanco Roa)

Estos planos no tienen valor contractual y podrán experimentar cambios por exigencias técnicas, sin que ello implique menoscabo del nivel de calidades. Todo el mobiliario es meramente decorativo.

NOVO Cabanillas

Promoción de 5 viviendas unifamiliares pareadas. Cabanillas del Campo

FASE 7.2

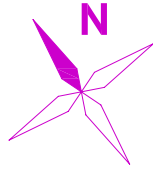

VIVIENDA 10

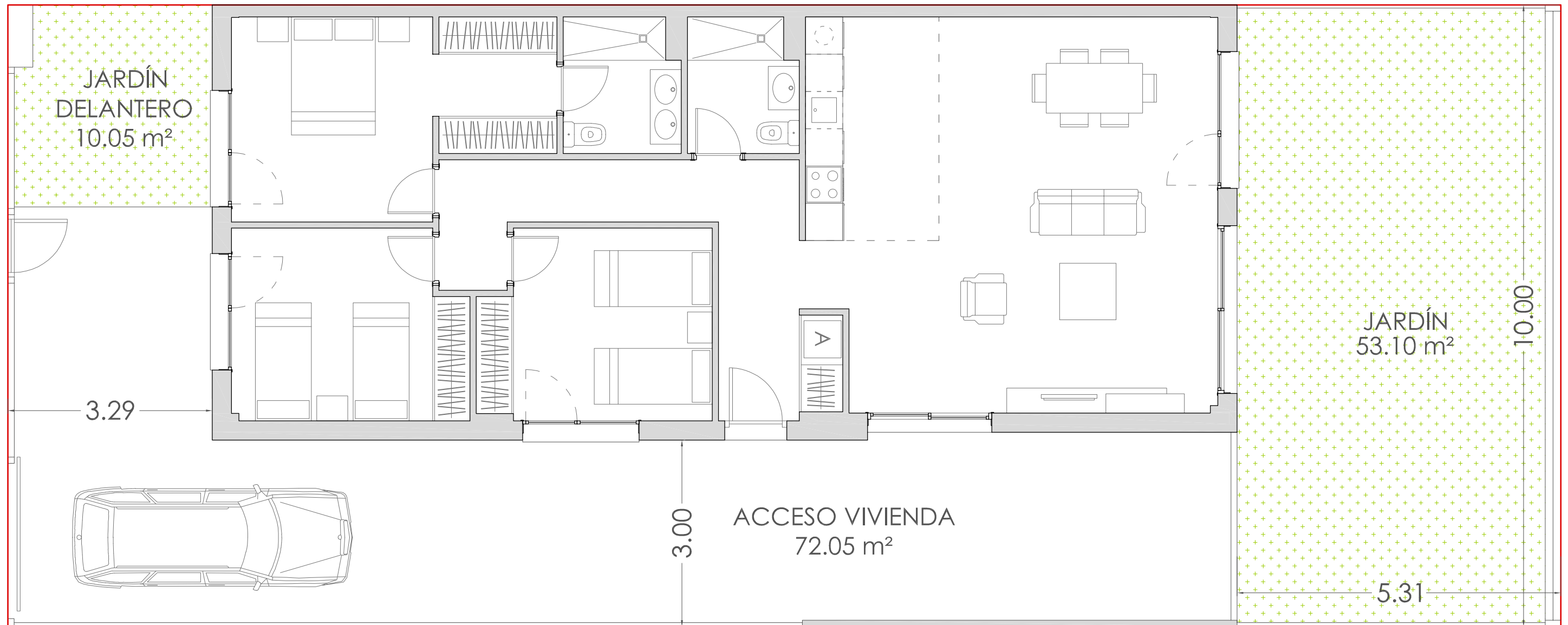

PLANTA BAJA

Superficie de Parcela 250 m²

SUPERFICIES ÚTILES (m ²)		
VIVIENDA	98,15	TOTAL
EXTERIOR	130,30	228,45

SUPERFICIES CONSTRUIDAS (m ²)		
VIVIENDA	114,80	TOTAL
EXTERIOR	135,20	250,00

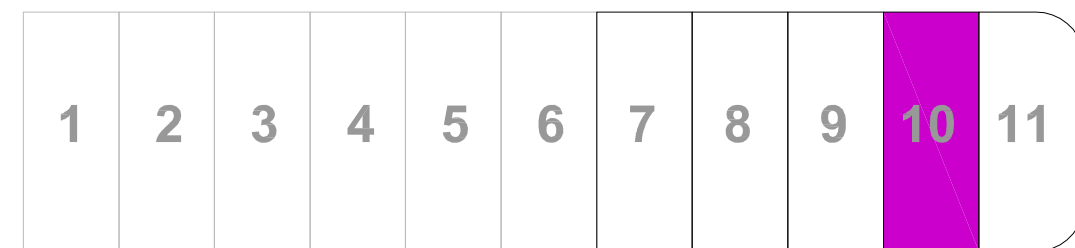
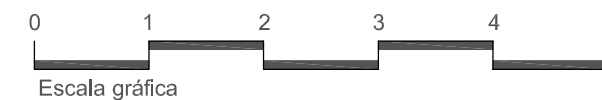

Calle Sauca

PROMUEVE y CONSTRUYE:

**ADAMA
HOMES**

COLABORA:

BBVA

ARQUITECTO:

PAREDEBLANCAS
ARQUITECTOS
(D. Álvaro Blanco Roa)

Estos planos no tienen valor contractual y podrán experimentar cambios por exigencias técnicas, sin que ello implique menoscabo del nivel de calidades. Todo el mobiliario es meramente decorativo.

NOVO Cabanillas

Promoción de 5 viviendas unifamiliares pareadas. Cabanillas del Campo

FASE 7.2

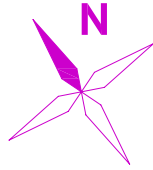

VIVIENDA 10

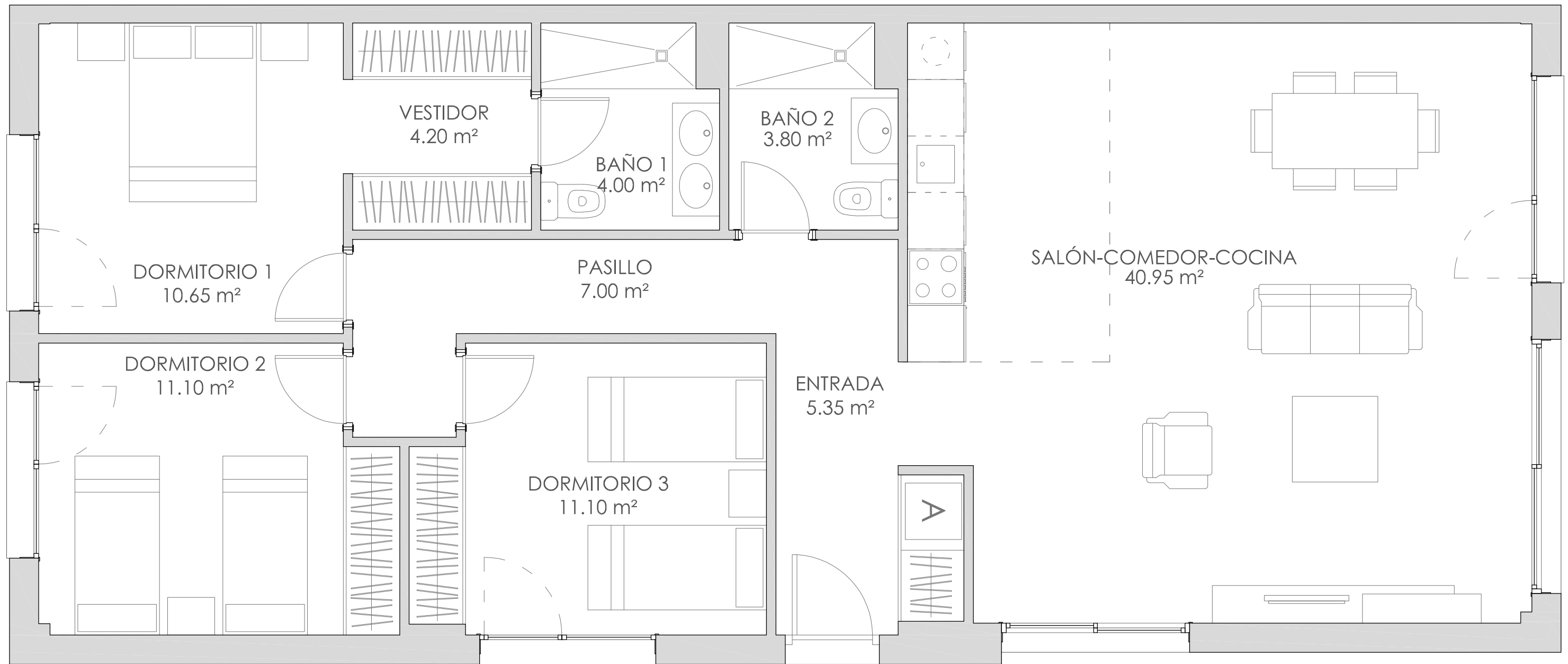

PLANTA BAJA

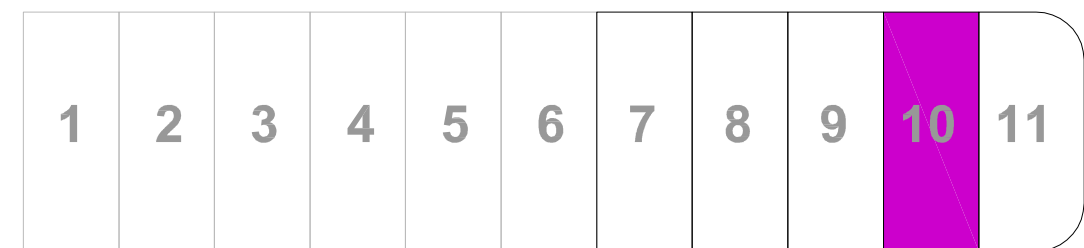

Calle Sauca

PROMUEVE y CONSTRUYE:

**ADAMA
HOMES**

COLABORA:

BBVA

ARQUITECTO:

PAREDEBLANCAS
ARQUITECTOS
(D. Álvaro Blanco Roa)

Estos planos no tienen valor contractual y podrán experimentar cambios por exigencias técnicas, sin que ello implique menoscabo del nivel de calidades. Todo el mobiliario es meramente decorativo.

NOVO Cabanillas

Promoción de 5 viviendas unifamiliares pareadas. Cabanillas del Campo
VIVIENDA 11

FASE 7.2

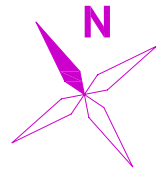

PLANTA BAJA

Superficie de Parcela 264,09 m²

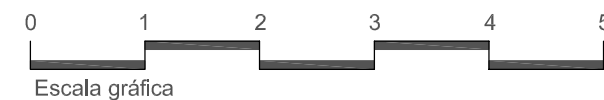

SUPERFICIES ÚTILES (m ²)		
VIVIENDA	98,15	TOTAL
EXTERIOR	135,85	234,00

SUPERFICIES CONSTRUIDAS (m ²)		
VIVIENDA	116,75	TOTAL
EXTERIOR	147,34	264,09

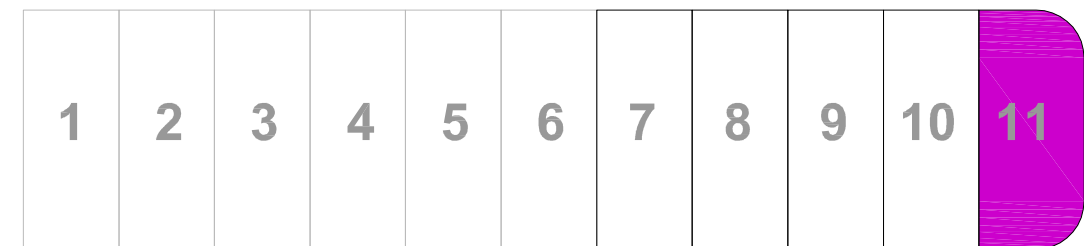

Calle Sauca

PROMUEVE y CONSTRUYE:

**ADAMA
HOMES**

COLABORA:

BBVA

ARQUITECTO:

PAREDEBLANCAS
ARQUITECTOS
(D. Álvaro Blanco Roa)

Estos planos no tienen valor contractual y podrán experimentar cambios por exigencias técnicas, sin que ello implique menoscabo del nivel de calidades. Todo el mobiliario es meramente decorativo.

NOVO Cabanillas

Promoción de 5 viviendas unifamiliares pareadas. Cabanillas del Campo

FASE 7.2

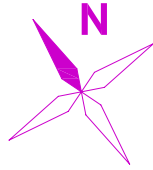

VIVIENDA 11

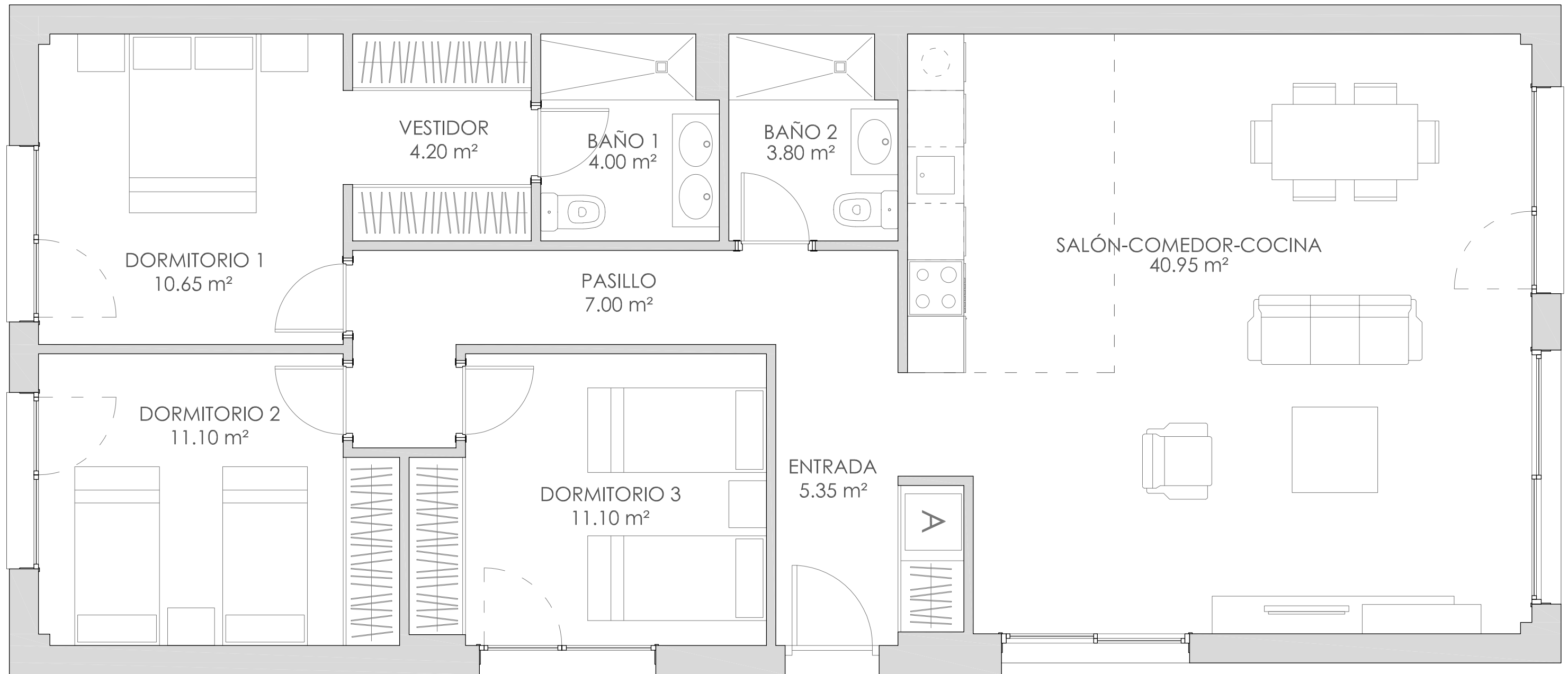

PLANTA BAJA

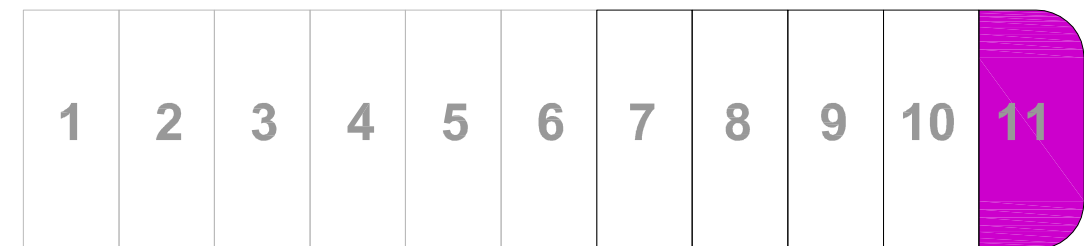

PROMUEVE y CONSTRUYE:

**ADAMA
HOMES**

COLABORA:

BBVA

ARQUITECTO:

PAREDESBLANCAS
ARQUITECTOS
(D. Álvaro Blanco Roa)

Calle Sauca

Estos planos no tienen valor contractual y podrán experimentar cambios por exigencias técnicas, sin que ello implique menoscabo del nivel de calidades. Todo el mobiliario es meramente decorativo.